PROGETTO LOCALITA' CRIVELLA TRATTO A SCALA 1:200

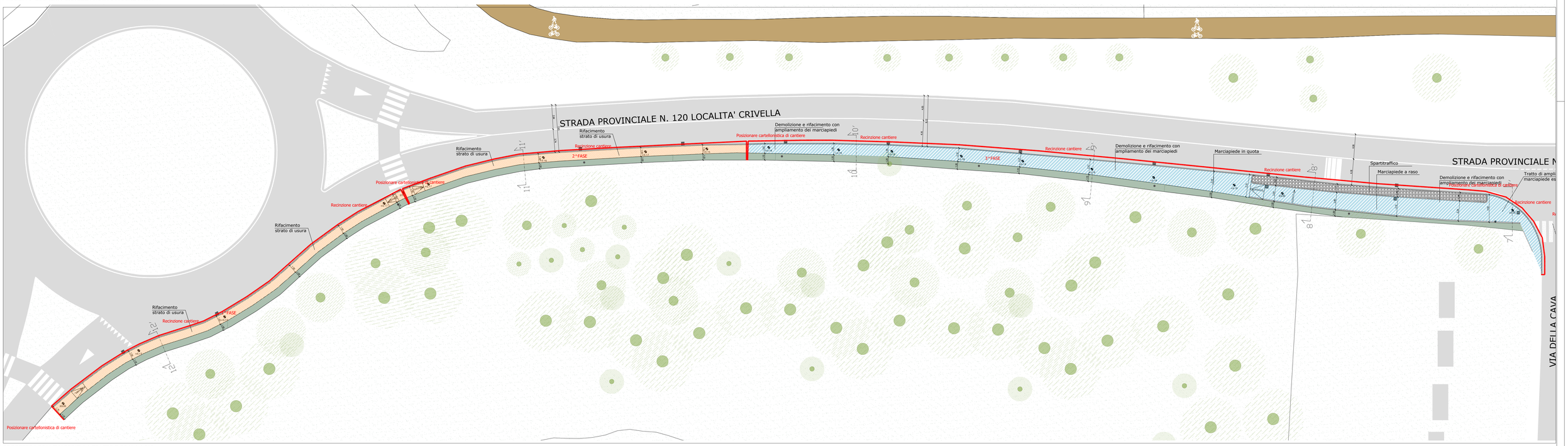

PROGETTO LOCALITA' CRIVELLA TRATTO B SCALA 1:200

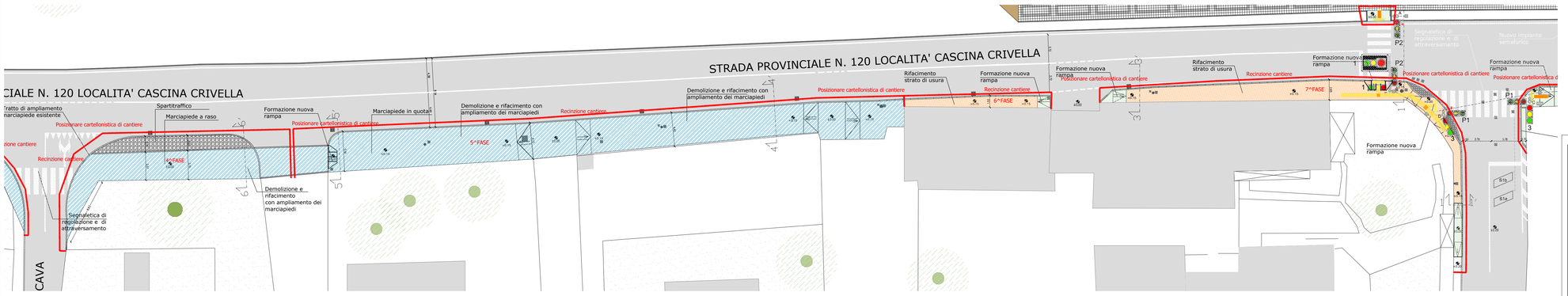

PROGETTO LOCALITA' CRIVELLA TRATTO B SCALA 1:200

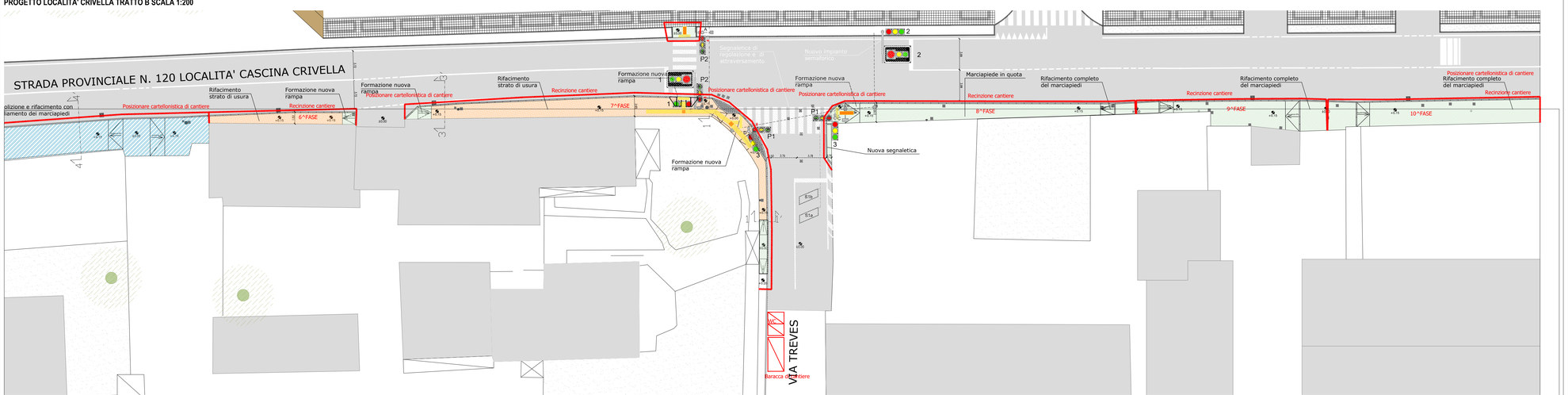

STUDIO DI ARCHITETTURA
DOTT. ARCH. FRANCO NICOLOSI
Via Don G. Visconti, 2 - 24036 L. Pesenti (BG)
Tel. 3388020145 - Mail: ARCH.FRANCO.NICOLOSI@GMAIL.IT

STUDIO DI INGEGNERIA
DOTT. ING. RICCARDO SONZOGNI
Via V. Emanuele, 28 - 24019 Zogno (BG)
Tel. 0345/94451 - Mail: RICCARDO.SONZOGNI@TISCALI.IT

CITTA' METROPOLITANA DI MILANO
Comune
di VIMODRONE

LAVORI DI MANUTENZIONE STRAORDINARIA DELLE STRADE E DEI MARCIAPIEDI COMUNALI ANNO 2020

PROGETTO DEFINITIVO-ESECUTIVO

TAVOLA PSC
TRATTO A-B-C LOCALITA' CRIVELLA

Committente:
Amministrazione Comunale di Vimodrone

Marzo 2021

Responsabile Unico del Procedimento
Arch. Carlo Tenconi

Arch. Franco Nicolosi
Ord. Arch. Bg n. 1128

Ing. Riccardo Sonzogni
Ord. Ing. Bg n. 2027

CAPOGRUPPO
DOTT. ARCH. FRANCO C. NICOLOSI VIA DON G. VISCONTI, 3 – SAN PELLEGRINO TERME
TEL. 3388020145 - MAIL: R.T.P.NISOARCHING@GMAIL.COM

TAV. PSC 1
SCALA 1:200